รายงาน

เรื่อง คอมพิวเตอร์เบื้องต้น

เสนอ

คุณครูเสาวรีย์ สังโชติ

จัดทำโดย

ด.ช.ใจเพชร เสาขวัญ

ชั้นป.6 โรงเรียนบ้านเขาพระอินทร์

รายงานฉบับนี้เป็นส่วนหนึ่งของวิชาการ
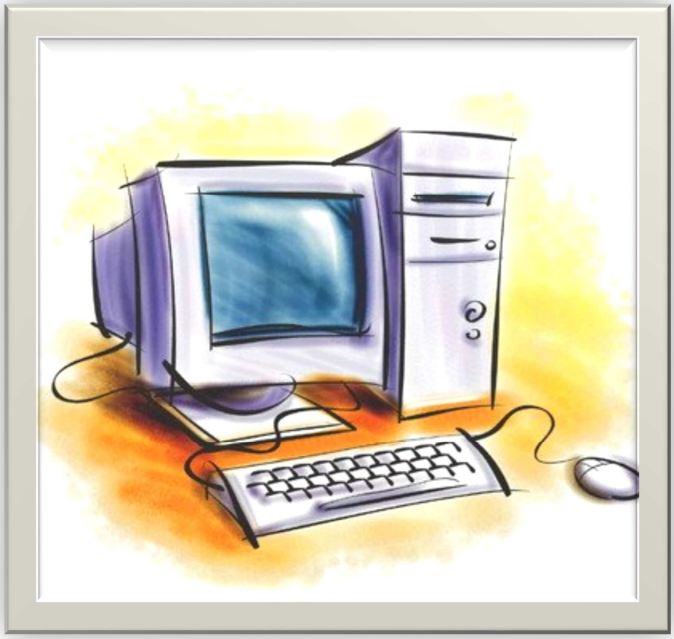
งานอาชีพ และเทคโนโลยี